



SIPeM

SOCIETÀ ITALIANA DI PEDAGOGIA
MEDICA

La Sezione Piemonte di SIPeM organizza il Congresso Nazionale
SIPeM

APPRENDERE A DECIDERE NELL'INCERTEZZA

Come formare a condurre un ragionamento clinico efficace e a prendere buone decisioni condivise tra professionisti e con il paziente e i suoi caregivers



**DEADLINE POSTER
SCIENTIFICO**

21 novembre 2021

da inviare a
tutor-journal@unito.it
(consulta le linee guida)



VENERDÌ 26 E SABATO 27 NOVEMBRE 2021

Convegno online su webex

Quota iscrizione

Soci SIPeM (50 euro)
Socio Junior SIPeM (35 euro)
Non soci (100 euro)
Evento accreditato ECM

Scadenza iscrizione: 20/11/2021

Contatti: sipem2013@gmail.com



**MODULO
ISCRIZIONE**

PROGRAMMA CONVEGNO NAZIONALE SIPEM 2021



GIORNO 1

Venerdì, 26 novembre, 2021



ESPOSIZIONE VIRTUALE POSTER SCIENTIFICI

Dalle ore 14:00 fino a fine congresso

Accesso alla stanza virtuale dei poster scientifici (clicca qui per accedere al link).



SALUTI ISTITUZIONALI

16:30 - 17:00

Giuseppe Parisi, Paolo Leombruni, Fabrizio Consorti, Barbara Bruschi



PRESENTAZIONE DEL MANIFESTO SIPEM

17:00-17:30

Federica Picasso, Melania Talarico

PAUSA

17:30 - 17:40



INTERVENTI SUI VALORI DELLA SIPEM

17:40 - 18:20

Tavola rotonda con: Paola Binetti, Pietro Gallo, Giulia Rampoldi, Teresa Rea.

Moderata: Giacomo Del Vecchio

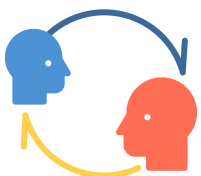

COMUNICAZIONI ORALI DEI POSTER

18:20 - 19:30

Presentazione dei poster selezionati



PRESENTAZIONE DELLA GIORNATA

9:00 - 9:15

Moderano: Fabrizio Consorti e Gabriella Facchinetti



SITUAZIONI DI INCERTEZZA NELLA VITA QUOTIDIANA DEL PROFESSIONISTA

9:15 - 9:45

Attività interattiva con i partecipanti coordinata da: Melania Talarico, Federica Picasso, Simone Zamarian, Giuseppe Parisi, Paolo Leombruni, Giacomo Del Vecchio



LA NUBE DELL'INCERTEZZA NEL LAVORO CLINICO

9:45 - 10:15

Giuseppe Parisi



WORKSHOP SU UN CASO CLINICO

10:15 - 11:15

Facilitatori: Carla Bena, Grazia Isabella Continisio, Giovan Battista De Gattis, Lorenza Garrino

PAUSA

11:15 - 11:30



IL PUNTO DI VISTA DEL PAZIENTE E DEL CAREGIVER

11:30 - 11:45

Maria Stella Padula



PRESENTAZIONE E DISCUSSIONE DEI LAVORI DI GRUPPO

11:45 - 12:25

Discussione dei lavori con i facilitatori del workshop

RIFLESSIONI FINALI SUL CASO

12:25 - 13:10

Fabrizio Consorti e Gabriella Facchinetti



COME INSEGNARE A DECIDERE NELL'INCERTEZZA: INTRODUZIONE

15:00 - 15:15

Giuseppe Parisi, Fabrizio Consorti e Giacomo Del Vecchio



IL METODO LEARNING BY CONCORDANCE

15:15 - 15:45

Bernard Charlin



INSEGNAMENTO DELLA DECISIONE NELL' INCERTEZZA: COSA POSSIAMO INNOVARE?

15:45 - 16:50

Tavola rotonda con: Maria Stella Padula, Daniela Mecugni, Marco Frascio, Maria Grazia Strepparava, Fabrizio Consorti
Modera: Antonella Lotti



RESTITUZIONE CON CONCLUSIONI

16:50 - 17:00

Modera: Giuseppe Parisi

INTERVERRANNO

- **Carla Bena**, Medico Responsabile S.S. Cure Domiciliari Distretto di Settimo Torinese ASL TO4
- **Paola Binetti**, Parlamentare della repubblica italiana e past President di SIPeM
- **Barbara Bruschi**, Professoressa ordinaria, Università degli Studi di Torino, Editor in Chief della rivista Tutor
- **Bernard Charlin**, Professeur titulaire Recherche & Développement, Centre de Pédagogie des Sciences de la Santé (CPASS), Faculté de Médecine, Université de Montréal
- **Fabrizio Consorti**, Ricercatore e Docente di Medicina e Chirurgia, Università Sapienza di Roma, Past president SIPeM
- **Grazia Isabella Continisio**, Psicologa e docente presso l'Università degli Studi di Napoli Federico II
- **G. Battista De Gattis**, Pedagogista e Professore a contratto di Pedagogia generale e sociale e Tutor Corso di Laurea in Infermieristica sede di Aosta Università degli Studi di Torino
- **Giacomo Del Vecchio**, Medico, Consigliere SIPeM
- **Gabriella Facchinetti**, Infermiera Ph.D. presso il Campus Biomedico di Roma
- **Marco Frascio**, Professore Associato, Presidente del Corso di Laurea Magistrale in Medicina e Chirurgia, Università di Genova
- **Pietro Gallo**, Medico, professore ordinario di anatomia e Past President SIPeM

- **Lorenza Garrino**, ricercatrice in Scienze Infermieristiche e membro della SIPeM
- **Paolo Leombruni**, Professore associato, Dipartimento di Neuroscienze Rita Levi Montalcini, Università di Torino, Presidente neo eletto SIPeM
- **Antonella Lotti**, Professoressa associata, Università degli Studi di Modena e Reggio Emilia, Vice presidente SIPeM
- **Daniela Mecugni**, Presidente Corso di Laurea in Infermieristica - sede di Reggio Emilia, Professoressa Associata - Università degli Studi di Modena e Reggio Emilia
- **Maria Stella Padula**, Medico di Medicina generale, Università di Modena e Reggio Emilia.
- **Giuseppe Parisi**, Medico di Medicina generale, School of Medicine and Surgery, Università di Milano Bicocca, Presidente SIPeM
- **Federica Picasso**, Pedagogista e Instructional Designer, Università degli Studi di Genova
- **Giulia Rampoldi**, Psicologa e assegnista di ricerca presso il Dipartimento di Medicina e Chirurgia (School Of Medicine And Surgery)
- **Teresa Rea**, Ricercatore Scuola di Medicina e Chirurgia Università di Napoli Federico II - Presidente OPI Napoli
- **Maria Grazia Strepparava**, Clinical psychologist - School of Medicine and Surgery, Università di Milano Bicocca
- **Melania Talarico**, Pedagogista e assegnista di ricerca, Università di Torino, Segretario SIPeM
- **Simone Zamarian**, Infermiere e Dottore in Scienze Infermieristiche e Ostetriche. Città della Salute e della Scienze di Torino

GRUPPO DI LAVORO

- **Carla Bena**, Medico Responsabile S.S. Cure Domiciliari Distretto di Settimo Torinese ASL TO4
- **Barbara Bruschi**, Professoressa ordinaria, Università degli Studi di Torino, Editor in Chief della rivista Tutor
- **Fabrizio Consorti**, Ricercatore e Docente di Medicina e Chirurgia, Università Sapienza di Roma, Past president SIPeM
- **Grazia Isabella Continisio**, Psicologa, Università degli Studi di Napoli Federico II
- **G. Battista De Gattis**, Pedagogista e Professore a contratto di Pedagogia generale e sociale e Tutor Corso di Laurea in Infermieristica sede di Aosta Università degli Studi di Torino
- **Giacomo Del Vecchio**, Medico, Consigliere SIPeM
- **Paolo Leombruni**, Professore associato, Dipartimento di Neuroscienze Rita Levi Montalcini, Università di Torino, Presidente neo eletto SIPeM
- **Antonella Lotti**, Professoressa associata, Università degli Studi di Modena e Reggio Emilia, Vice presidente SIPeM
- **Giuseppe Parisi**, Medico di Medicina generale, School of Medicine and Surgery, Università di Milano Bicocca, Presidente SIPeM
- **Federica Picasso**, Pedagogista e Instructional Designer, Università degli Studi di Genova
- **Melania Talarico**, Pedagogista e assegnista di ricerca, Università di Torino, Segretario SIPeM

COMITATO SCIENTIFICO

- **Carla Bena**, Medico responsabile S.S. Cure Domiciliari Distretto di Settimo Torinese ASL TO4
- **Guglielmo Bonaccorsi**, Direttore della Scuola di Specializzazione in Igiene e Medicina Preventiva Università degli Studi di Firenze
- **Barbara Bruschi**, professoressa ordinaria, Università degli Studi di Torino, Editor in Chief rivista Tutor
- **Grazia Isabella Continisio**, Psicologa e docente presso l'Università degli Studi di Napoli Federico II
- **G. Battista De Gattis**, Pedagogista e Professore a contratto di Pedagogia generale e sociale e Tutor Corso di Laurea in Infermieristica sede di Aosta Università degli Studi di Torino
- **Giacomo Delvecchio**, Medico, Consigliere SIPeM
- **Anne Destrebecq**, professoressa ordinaria, Università degli Studi di Milano
- **Anna Dipace**, Professoressa associata, Università degli Studi di Foggia
- **Paolo Leombruni**, Professore associato, Dipartimento di Neuroscienze Rita Levi Montalcini, Università di Torino, Presidente neo eletto SIPeMPietro Gallo
- **Antonella Lotti**, professoressa associata, Università degli Studi di Modena e Reggio Emilia, Vice presidente SIPeM
- **Gianfranco Martucci**, Ph.D., Specialista in Medicina di Comunità e delle Cure Primarie
- **Giuseppe Parisi**, Medico di Medicina generale, School of Medicine and Surgery, Università di Milano Bicocca, Presidente SIPeM
- **Federica Pediconi**, Psicologa e Referente della Formazione continua nella Regione Marche
- **Teresa Rea**, Ricercatore Scuola di Medicina e Chirurgia Università di Napoli Federico II - Presidente OPI Napoli
- **Giancarlo Torre**, Medico, Professore onorario Università degli Studi di Genova